

明新科技大學  
國際商務外語系

Department of International Business  
and Foreign Languages

# 1111人力銀行 「2026企業最愛大學」

## 2026企業最愛大學

在「**私立科技大學**」中  
哪些學校的畢業生  
在職場上最受青睞？

- 1 致理科技大學
- 2 **明新科技大學**
- 3 龍華科技大學
- 4 景文科技大學
- 5 文藻外語大學
- 6 崑山科技大學
- 7 朝陽科技大學
- 8 元培醫事科技大學
- 9 醒吾科技大學
- 10 中國科技大學

資料來源：1111人力銀行 TUN 大學網

# 《Cheers》「2026企業最愛技職體系分區排名」

## 北部

- 1 臺灣科技大學
- 2 臺北科技大學
- 3 龍華科技大學
- 4 **明新科技大學**
- 5 明志科技大學

## 中部

- 1 雲林科技大學
- 2 臺中科技大學
- 3 虎尾科技大學
- 4 勤益科技大學
- 5 朝陽科技大學

## 東部與離島

- 1 澎湖科技大學

## 南部

- 1 高雄科技大學
- 2 屏東科技大學
- 3 南臺科技大學
- 4 文藻外語大學
- 5 崑山科技大學



輝達公司執行長黃仁勳：「深度科學與數學依然重要，但語言能力是關鍵。語言，現在就是AI的程式語言。英文系的學生，未來可能是最成功的一群人。」

三 天下學習 ✨  
Cheers快樂工作人

Cheers 首



- 觀點交流 ▾
- 人才投資
- 職場健康
- 多元共融
- 專題策展
- 天下人才會
- 天下人才永續獎

首頁 > 核心主題 > 人才投資

## 英文系可能最成功？AI焦慮下，黃仁勳指出文組生的一線曙光：未來頂尖人才，將具備3大特質

作者 / 邱煜庭 | 人才永續頻道 | 2026-04-13

瀏覽數 67092

輝達 (NVIDIA) 執行長黃仁勳在《All-In》Podcast專訪中直言，AI浪潮會徹底改寫職場遊戲規則。他點名三種能力將成為未來人才的核心競爭力，更語出驚人地說，文組的英文系學生，在AI時代反而可能是最成功的一群人。

# ~ 國際商務外語系 ~

培育「各產業所需**商管**、**外語**人才」

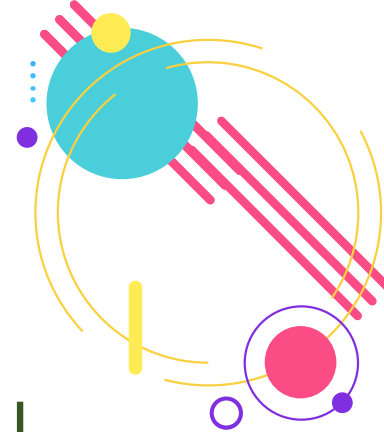

2022 台灣產業展十年系列論壇

## 缺工海嘯！ 科技人才荒

10/03 Mon. 09:30 - 12:00 (08:50 開始進場)  
財團法人張榮發基金會 801會議廳  
(台北市中正區中山南境10號4樓)

缺人才!  
缺工!  
需要找人!  
找不到人!  
怎麼找人才!  
如何吸引人才!



## 讓自己成為職場 A+人才

企業CEO提出的所需人才特質  
挫折容忍、團隊合作、問題解決

培養勝出的關鍵能力



# 國際商務外語系

International Business and Foreign Languages

流利外語 ⇨ 接軌國際  
商務專業 ⇨ 縱橫職場

~本系提供~

扎實的外語培訓、跨域的知能養成、高薪的校外實習

~狂賀~

明新科技大學國際商務外語系  
通過台灣評鑑協會之評鑑

效期：114年8月~119年7月



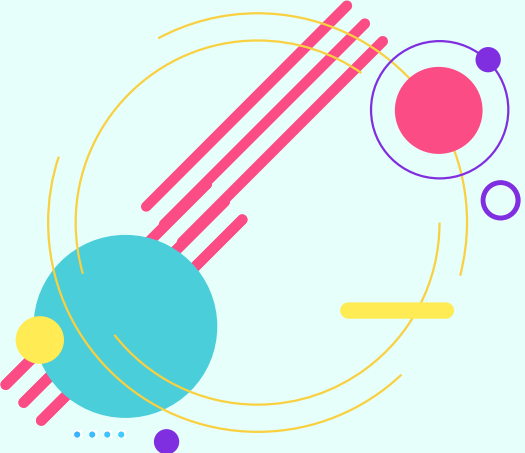

專任副教授兼系主任  
Chair

黃英哲

Huang, Albert



學歷(Education) :  
國立清華大學經濟學博士  
(PhD in Economics, National Tsing  
Hua University, Taiwan)

教師研究室(Office) : 鴻超樓506  
校內聯絡分機(Ext) : 1280

專長(Professional Specialty) :  
• 經濟分析(Economic Analysis)  
• 資料分析(Data Analysis)  
• 勞資關係(Labor Relations)

專任教授兼人設院長  
Professor

趙子嘉

Chao, Tzu-Chia



學歷(Education) :  
澳洲國立Monash大學英語教育博士  
(PhD in English Education, Monash  
University, Australia)

教師研究室(Office) : 鴻超樓507, 430  
校內聯絡分機(Ext) : 1288, 1230

專長(Professional Specialty) :  
• 跨文化溝通(Intercultural  
Communcion)  
• 教育科技(Educational Technology)  
• 專業英語(English for Specific  
Purposes)

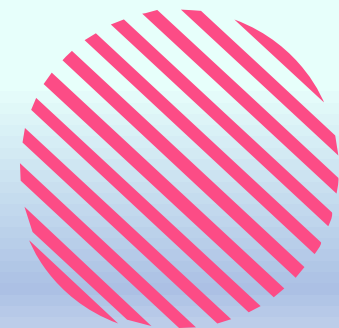

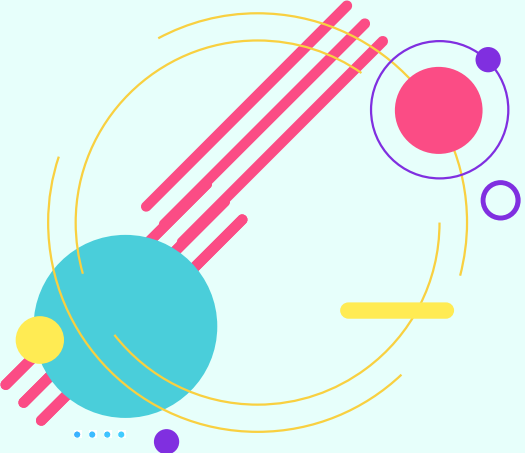

**專任助理教授**  
Assistant Professor

**張選貞**

Chang, Hsuan-Chen



**學歷(Education) :**  
德國畢勒費德大學德語教學博士  
(PhD in German Teaching,  
University of Bielefeld, Germany)

**教師研究室(Office) :** 鴻超樓518  
**校內聯絡分機(Ext) :** 1285

**專長(Professional Specialty) :**

- 德語教學(German Language Teaching)
- 文化與經貿(Culture and Trade)
- 華語文教學(Chinese Language Teaching)

**專任助理教授兼**  
**雙語教育中心主任**  
Assistant Professor

**余沛醇**

Yu, Pei-Chun



**學歷(Education) :**  
臺北市立大學教育學系博士  
(PhD in Education, Taipei City University)

**教師研究室(Office) :** 鴻超樓516  
**校內聯絡分機(Ext) :** 1283

**專長(Professional Specialty) :**

- 雙語教學理論與實務(Bilingual Teaching Theory and Practice)
- 語言學習與教育科技(Language Learning and Educational Technology)
- 專業英文(English for Specific Purposes)

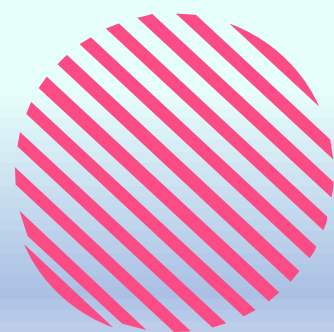

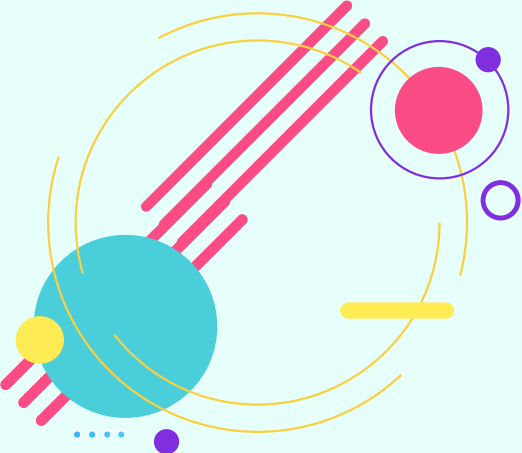

專任助理教授  
Assistant Professor

**薛家明**

Hsueh, Chia-Ming



學歷(Education) :  
臺灣師範大學教育學系博士  
(PhD in Education, National Taiwan  
Normal University)

教師研究室(Office) : 鴻超樓512  
校內聯絡分機(Ext) : 1290

專長(Professional Specialty) :  
• 國際教育(International Education)  
• 教育政策(Educational Policy)  
• 雙語教育(Bilingual Education)

專任助理教授  
Assistant Professor

**舒坤琳**

Shu, Kun-Lin



學歷(Education) :  
美國波士頓大學應用語言學博士  
(PhD in Applied Linguistics, Boston  
University, USA)

教師研究室(Office) : 鴻超樓509  
校內聯絡分機(Ext) : 1287

專長(Professional Specialty) :  
• 商務翻譯(Business Translation)  
• 語言與廣告行銷(Language and  
Marketing in Advertising)  
• 旅遊英文(Travel English)

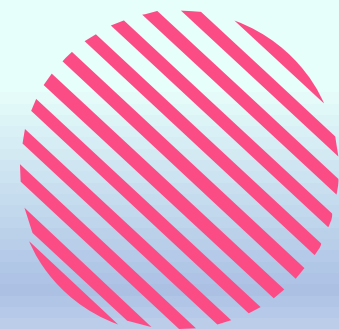

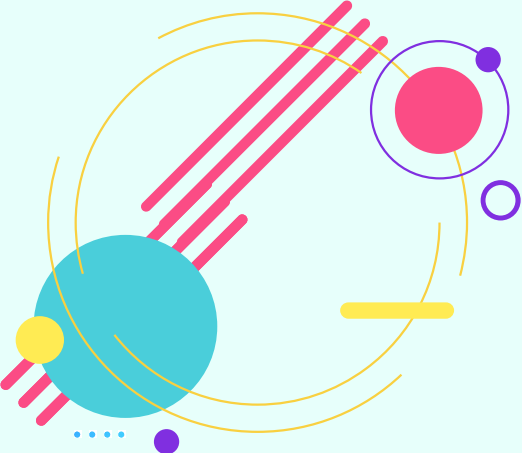

**專任助理教授**  
Assistant Professor

**張茗**  
Chang, Ming



**學歷(Education) :**  
美國德州農工大學雙語教育博士  
(PhD in Bilingual Education,  
Texas A&M University, USA)

**教師研究室(Office) :** 鴻超樓511, 301-6  
**校內聯絡分機(Ext) :** 1285, 1262

**專長(Professional Specialty) :**

- 雙語教育 (Bilingual Education)
- 職場英語教學 (Workplace English Teaching)
- 科技輔助教學 (Technology Assisted Language Teaching)

**專任助理教授**  
Assistant Professor

**吳桂枝**  
Wu, Evelyn

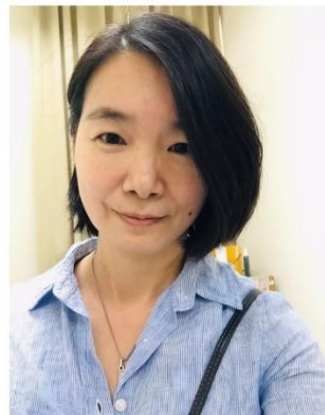

**學歷(Education) :**  
國立清華大學外語碩士  
(Master of Foreign Languages,  
National Tsing Hua University,  
Taiwan)

**教師研究室(Office) :** 鴻超樓513  
**校內聯絡分機(Ext) :** 1290

**專長(Professional Specialty) :**

- 英語教學(TESOL: ESP)
- 文學與文化(Foreign Literature and Cultures)
- 翻譯(English-Chinese Translation)

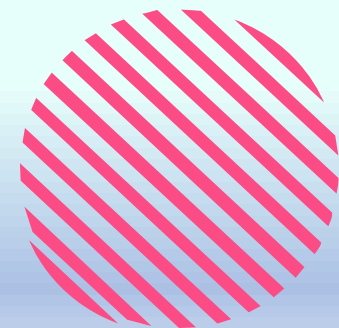



~狂賀~



明新科技大學國際商務外語系趙子嘉教授  
榮獲國科會114年度專題研究計畫補助  
NT\$849,000

透過個人動態法探討大學生擔任雙語數位學伴  
教學過程情意變化與情緒調節之研究

# 榮獲114年教學實踐研究計畫

商語系 薛家明老師 ★★★★★

智慧新聞，永續視野：  
培育全球素養的新聞實踐

\$150,000

商語系 余沛鏞老師 ★★★★★

應用AI助教平台於專業英文課程(ESP)之創新教學模式以提升英文寫作與口說能力

\$370,000

# 恭喜本系教師榮獲本校115年創新教學計畫補助

• 薛家明老師  
AI輔助旅館英文模組  
教材設計

• 余沛鎔老師  
半導體科普教材融入  
英語學習對大專學生  
科學態度與英文閱讀  
能力之影響

# ~狂賀~

本校團隊通過115年度經濟部產業園區輔導計畫

計畫名稱：推動園區智慧加值創新轉型服務計畫

計畫主持人：機械系 任復華（副教務長）

共同主持人：資工系 劉崇治（副校長）

商語系 黃英哲（系主任）

機械系 賴岳益（副教授）

明新科技大學國際商務外語系全體師生 同賀

國際商務外語系課程簡要列舉

外語類課程	商管類課程
英語聽講 英文閱讀 商務英語會話 商務英語讀寫 商務外文簡報 商務文件翻譯 商務談判英語 應用科技英文 英語文教實務 基礎日文 基礎德文 語言證照輔導 語言學習與教育科技	程式設計概論 人工智慧概論 管理學 行銷管理 國際行銷管理 人力資源管理 國際經貿 國際貿易實務 國際企業管理 國際禮儀與文化 跨文化溝通技巧 實務專題 校外實習



# 本系趙子嘉教授以4%的獲獎機率榮獲 教育部的績優教學實踐計畫獎

113年3月7日教育部記者會



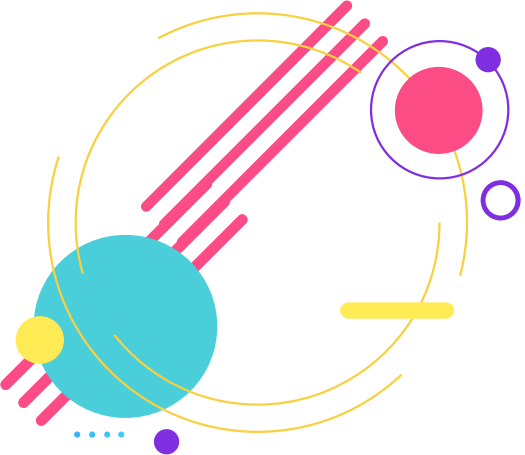

# APEC模擬情境教室—國際接軌

## 視訊會議與簽約



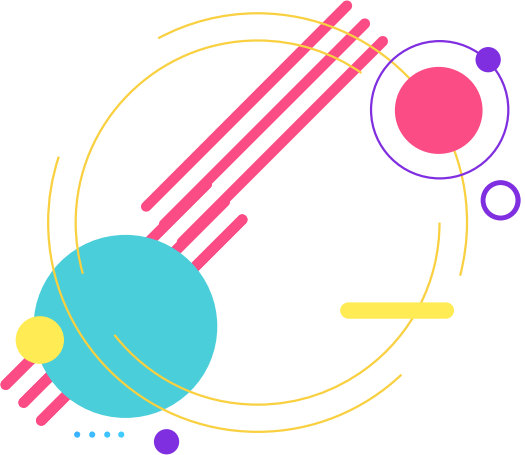

# APEC模擬情境教室—國際接軌

## 高中生參訪



# 證照考照與輔導

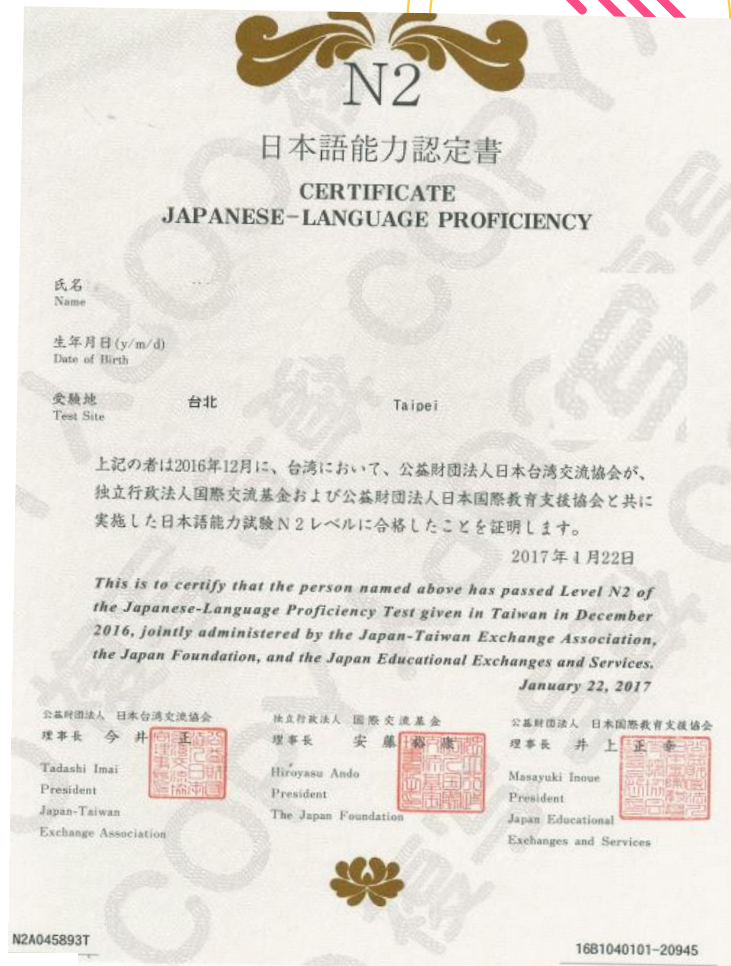
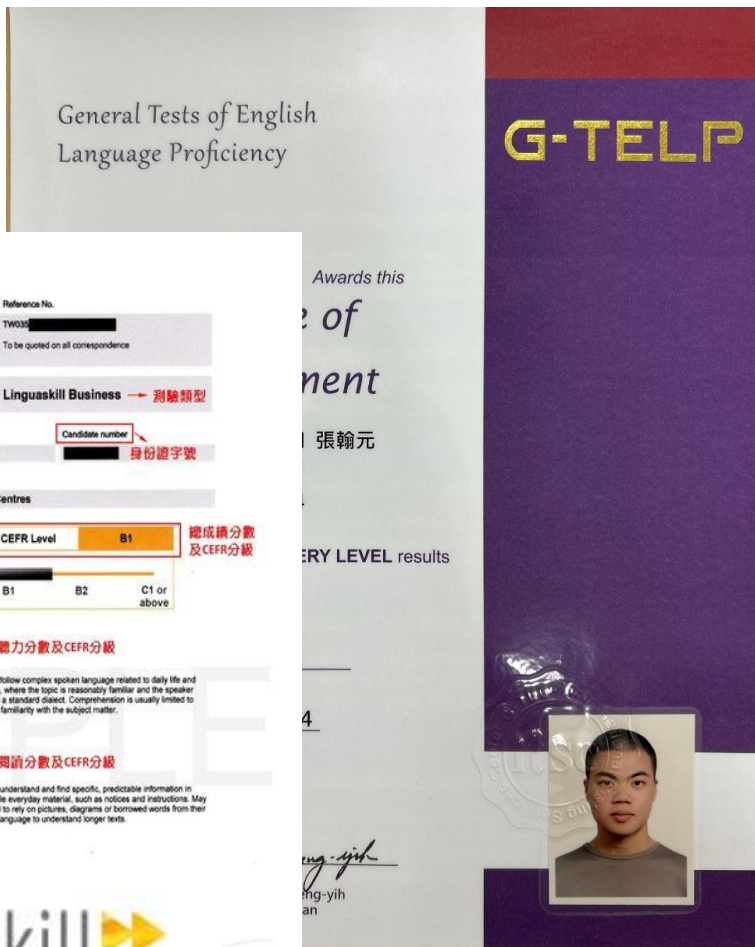
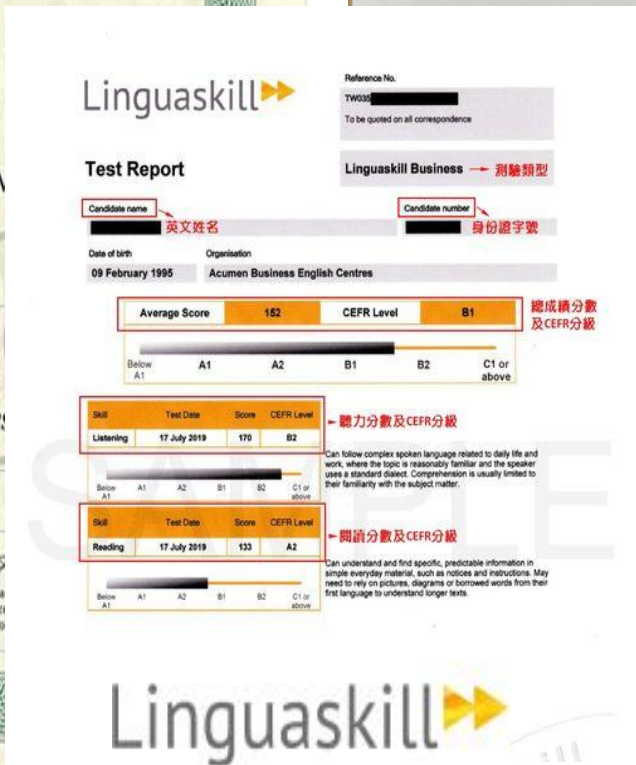

Cambridge Assessment English



General Tests of English Language Proficiency  
美國通用國際英語能力分級檢定

美國通用國際英檢

日本語能力試験  
JLPT Japanese-Language Proficiency Test

# 專業證照考照與輔導

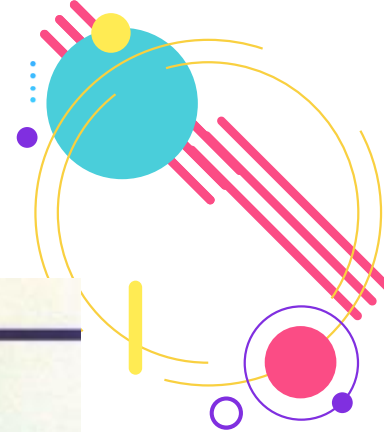

EERI中階會議展覽英語接待人員



TKT劍橋英語教師認證

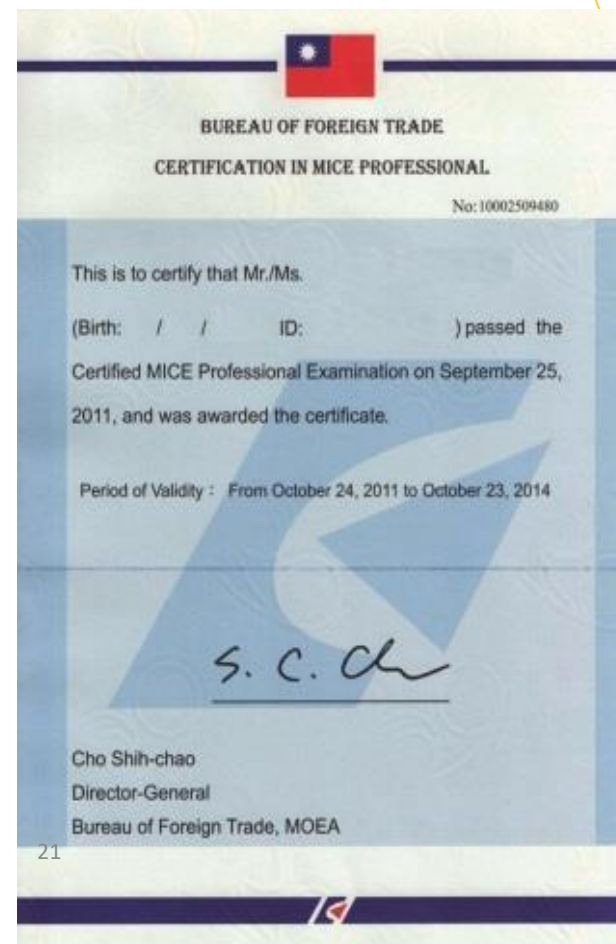

會議展覽專業人員認證

## 實務專題製作：大三上學期~大三下學期

- 01 學生分組製作實務專題
- 02 將三年所學知識融會貫通
- 03 增進學生分析、整理、書寫與解決問題能力
- 04 口試可增進學生發表能力

接軌

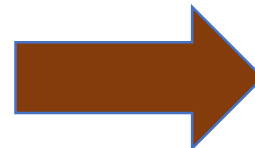

校外實習



# 校外實習： 國內與國際

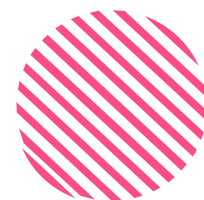

大四上下學期  
皆可選修校外實習

# 商語系校外實習機構

## 文教

- 吉的堡美語(Kid Castle)、夏恩美語(Shane)、弋果美語(Eagle)、空中美語(AMC)、巨匠美語、佳音美語、薇朵幼兒園、卓冠文理短期補習班

## 飯店

- 喜來登飯店、煙波飯店、華航諾富特飯店、享豪飯店、享廚鐵板燒
- 日本宮古島南西樂園休閒飯店、日本岩手縣花卷溫泉

## 企業

- 汎銓科技(MSSCORPS)、京元電子(KYEC)、緯創軟體(WITS)、健核健身中心(FITBOX)、捷創科技(JTRON)
- 台灣高鐵、DHL、勁達物流、清華會計事務所、信義房屋

# 半導體產業校外實習 - 汎銓科技

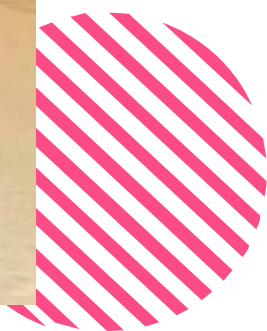
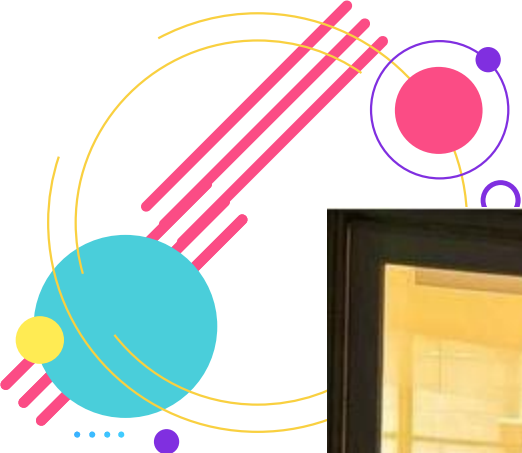

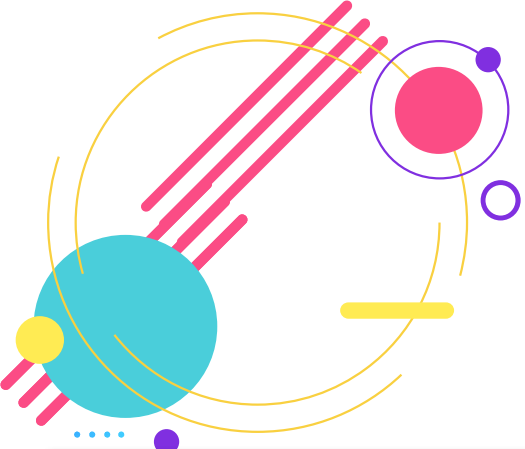

# 實習—弋果美語 American Eagle



學生至弋果美語實習，教小朋友英語、相關英語教學及行政業務



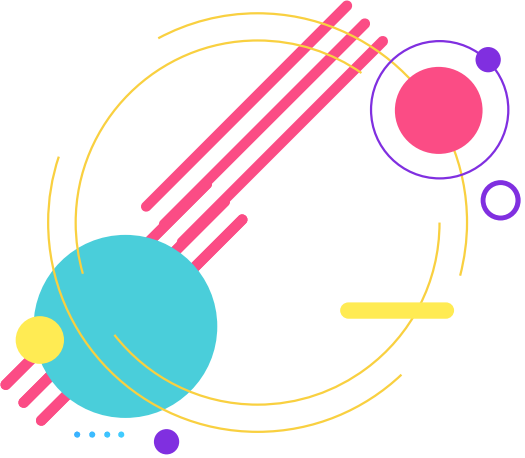

至遠東航空實習地勤及空服員之工作相關技能

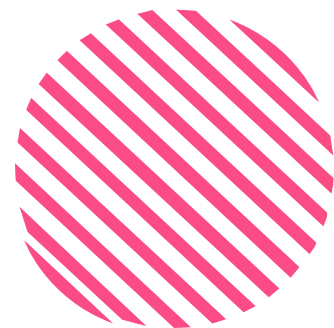

# 海外實習-日本滑雪場/111學年

<https://youtu.be/BikglEdTIs0>



## 日本滑雪場實習

地點：北海道的富良野、輕井澤、苗場。

同學在50天中實際應用日語，且親身體驗日本文化。

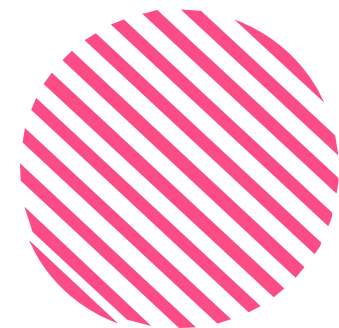

## 海外實習-日本宮古島/112學年

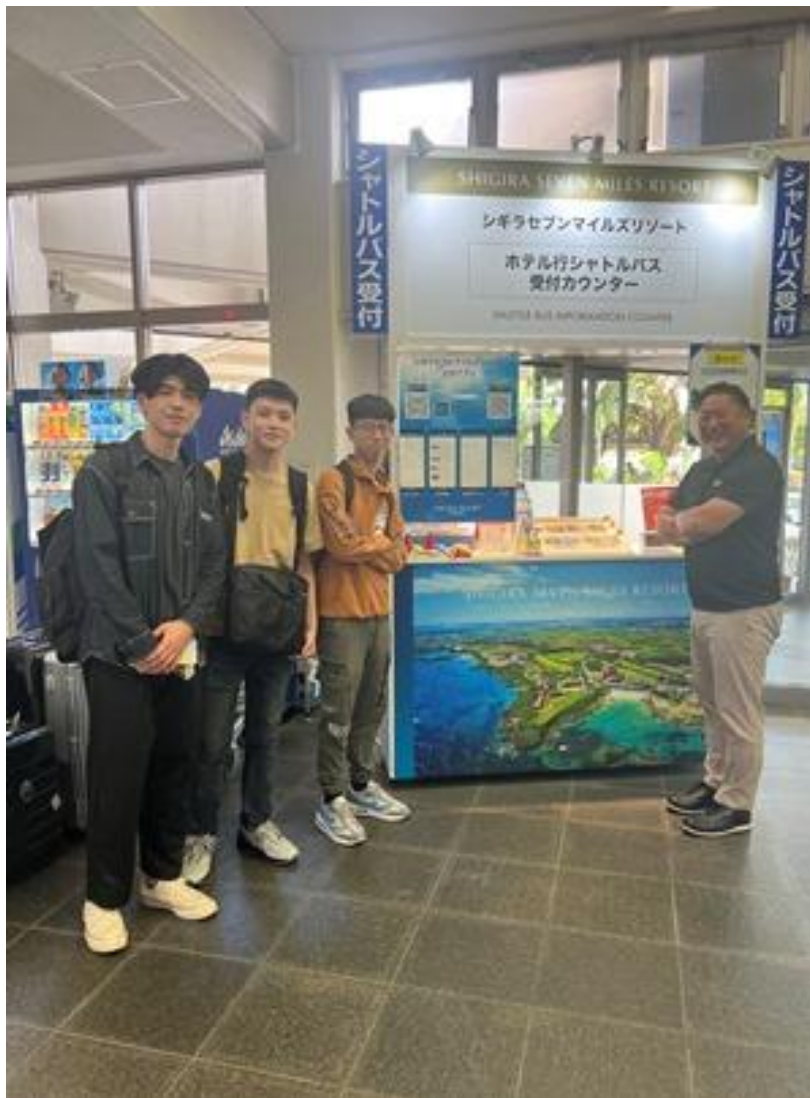

陳同學於112年12月25日出發至日本宮古島的南西樂園休閒飯店實習，已於113年8月31日完成實習。

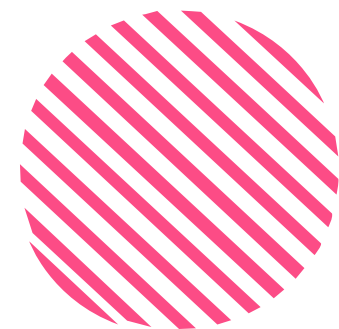



## 海外實習-日本花卷溫泉/112學年



莊&吳兩位同學於  
112年12月24日出  
發至日本岩手縣的  
花卷溫泉實習，已  
於113年8月31日  
完成實習。

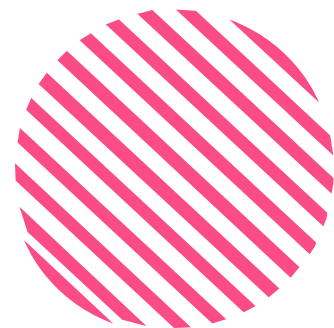

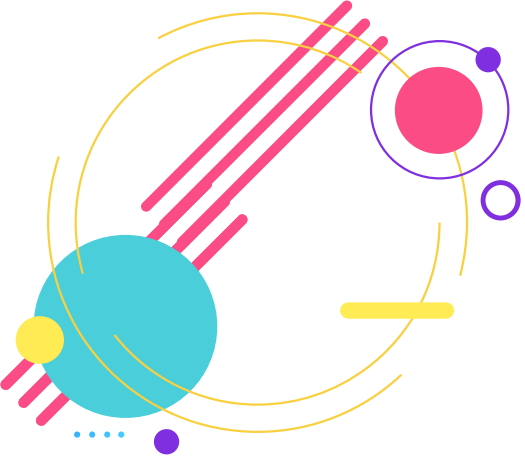

# 海外實習

## 日本飯店實習



## 新加坡飯店實習

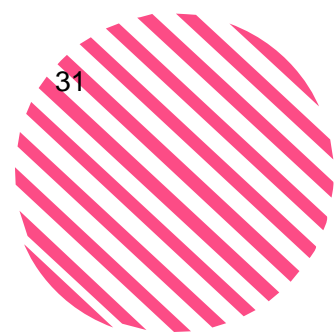



- ◆ 本系學生來自全球各國：  
蒙古、日本、泰國、緬甸、  
俄國、法國、越南、香港、  
印尼、菲律賓
- ◆ 學海飛颺計畫(出國交換)
- ◆ 學海築夢計畫(出國實習)
- ◆ 海外實習
- ◆ 出國留學

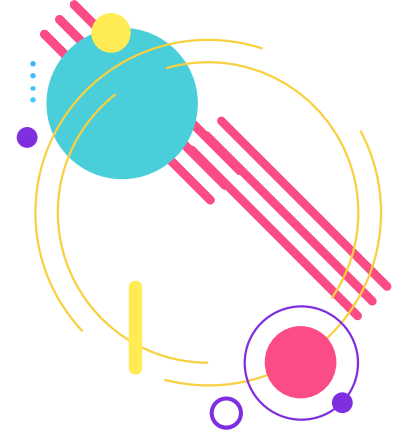

01

# 畢業後再深造

## 國內研究所

雲林科技大學 應用外語研究所

臺灣師範大學 語言研究所

國立嘉義大學 行銷與觀光研究所

聯合大學 經營管理所

淡江大學 文化研究所

彰化師範大學 人力資源管理所

東吳大學 企管所

中原大學 企管所

台北科技大學 經營管理系碩士班

高雄第一科大 國際管理碩士學位學程

## 國外研究所

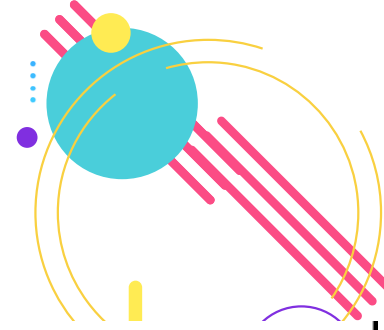

- 荷蘭 **Utrecht University** 語言學研究所
- 英國 **University of Warwick** 英語教學研究所
- 美國明州西南州立大學
- 英國亞伯丁大學
- 英國 **Newcastle University**



# 國際商務外語系 日間部入學管道

技優甄審

60 商業類

甄選人學  
(免面試)

09 商業與管理群

聯合  
登記分發

09 商業與管理群  
13 家政群生活應用類  
15 外語群英語類

單獨招生

- 運動績優
- 非運動績優

~歡迎有志青年加入~

明新科技大學

國際商務外語系



本系網頁(師資/課程/招生資訊)

明新早鳥  
就讀意願

